INFORME ANUAL 2021

Fundación Smurfit Kappa México

"Casi todas las cosas buenas nacen de una actitud de aprecio por lo demás."

- DALAI LAMA -

Contenido

00 ACERCA DE SMURFIT KAPPA MÉXICO

00 MENSAJE DE JOHN JAIRO AMAYA, PRESIDENTE DEL CONSEJO DIRECTIVO

00 MENSAJE DE MELISSA RAMOS Y FUSTHER, COORDINADORA DE FUNDACIÓN SKM

00 FUNDACIÓN SMURFIT KAPPA MÉXICO
- Nosotros, Misión y Visión
- Nuestra Historia en el tiempo
- Zonas de Influencia
- Alineamos nuestros programas con los Objetivos de Desarrollo Sostenible
- Beneficiarios e Inversión Social

00 LÍNEAS DE ACCIÓN Y PROGRAMAS

00 EDUCACIÓN Y DESARROLLO
- Centro Comunitario SK
  - Programa Primera Infancia
  - Programa de Alto Rendimiento Académico (P.A.R.A.)
  - Programa General CCSK
  - Actividades y sus principales logros
- Plan Semilla
- Educación Continua SK
- Tu Aula

00 CUIDADO AMBIENTAL
- La Magia del Papel
- Talleres de Reciclaje Infantil

00 PARTICIPACIÓN CIUDADANA
- Súmate: Voluntariado
- Súmate: Campañas de recolección
- Smurfit Kappa México - Donativos y obsequios a otras instituciones

00 RECONOCIMIENTOS Y CERTIFICACIONES

00 NUESTRO CONSEJO DIRECTIVO

00 NUESTROS COLABORADORES

00 NUESTROS VOLUNTARIOS
- Representantes de Fundación SKM en Plantas
- Centro Comunitario SK

00 NUESTROS ALIADOS Y DONANTES

00 NUESTRA PARTICIPACIÓN

00 ESTADOS FINANCIEROS

Acerca de Smurfit Kappa México

Somos una empresa líder en soluciones de empaque a base de papel con presencia en 35 países de Europa y América.

Con más de 80 años de experiencia y más de 60 mil clientes en todo el mundo, tenemos lo que se necesita para llevar productos al anaquel y a la casa de millones de mexicanos.

NUESTRA HUELLA

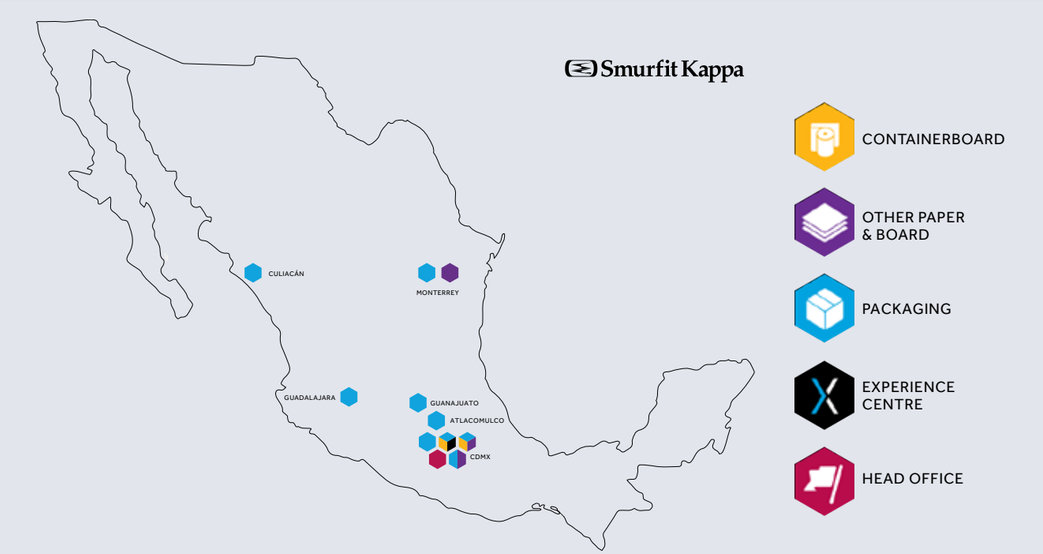

17 Operaciones

5 Molinos de papel

8 Plantas de conversión

Red nacional de recolección de fibra

NUESTRA GENTE

+4,000 colaboradores

3,086 hombres (74%)

1,135 mujeres (26%)

Un gran lugar de trabajo para nuestros colaboradores

El empleador más atractivo para nuestros potenciales candidatos

Mensaje de John Jairo

En Smurfit Kappa Mexico estamos alineados con los Objetivos de Desarrollo Sostenible de la Organización de Naciones Unidas, por lo que estamos comprometidos a realizar todas nuestras actividades de manera responsable y enfocadas en la construcción de una mejor sociedad.

Considerando este importante compromiso, la Fundacion Smurfit Kappa Mexico tiene como objetivo mejorar las condiciones de vida de las comunidades donde tenemos el privilegio de operar, es así como a través de nuestros diversos programas estamos impactando positivamente la vida de cientos de personas y familias.

En los últimos años, hemos tenido retos importantes que hemos sabido superar y después de más de 5 años de estar operando, estamos más fortalecidos que nunca para continuar con el importante propósito de ayudar a construir una mejor sociedad.

John Jairo Amaya Arias
Director de Molinos en Smurfit Kappa México y Presidente del Consejo Directivo en Fundación Smurfit Kappa México A.C.

Mensaje de Melissa Ramos y Fusther

Dentro del marco de la Pandemia, 2021 fue un año distinto, lleno de retos y oportunidades para todos. Las medidas y restricciones han marcado la pauta para una nueva normalidad a la que debemos adaptarnos; siendo los modelos de intervención y herramientas virtuales esenciales para que nuestros beneficiaros continúen participando en nuestros programas y actividades desde la distancia.

El acceso a herramientas tecnológicas ha jugado un papel fundamental para el desarrollo social, educativo y económico de la sociedad. Desafortunadamente, existen poblaciones vulnerables que no tienen acceso a estas herramientas, establecido una clara desventaja y limitación de desarrollos frente a otros grupos. Por ello, realizamos la campaña ***"Juntos por la Educación"*** donde empleados de Smurfit Kappa donaron dispositivos electrónicos (tabletas, celulares y/o computadoras) para que los estudiantes del Programa de Alto Rendimiento Académicos (P.A.R.A.) pudieran participar en sus clases académicas y actividades, tanto en las Escuelas como en nuestro **Centro Comunitario SK.**

Además, implementamos **"Tu Aula"** un programa enfocado en equipar y mejorar los espacios educativos en las comunidades donde tenemos presencia para que bebés, niños y jóvenes tenga herramientas y espacios adecuados, actualizados y seguros durante su formación. La Casa Hogar Padre Severiano Martínez en Nuevo León, fue la primera Institución vinculada en el programa, beneficiando a más de 133 niños y niñas con el equipamiento de salones de clases y de computación.

Por otro lado, lanzamos **"Tu Basura Vale",** un esquema de procuración de fondos mediante la venta de residuos en alianza con Smurfit Kappa; logrando vender más de 190 toneladas de residuos para reúso, reciclaje y correcta disposición, evitando su llegada a relleno sanitario y obteniendo recursos económicos para los programas de nuestra Fundación. Gracias a las operaciones de Smurfit Kappa México que se afiliaron al programa, por su compromiso con el medio ambiente y las comunidades donde tenemos presencia.

Como cada año, agradezco profundamente el apoyo y la confianza que recibimos de nuestros donantes, aliados y personal operativo, quienes hacen de nuestros proyectos una realidad; sin ustedes no sería posible alcanzar los grandes resultados que obtuvimos en 2021 y que, con orgullo, les compartimos en el presente Informe.

Melissa Ramos y Fusther
Coordinadora de Responsabilidad Social
y Fundación SKM Smurfit Kappa México

Fundación Smurfit Kappa México

NOSOTROS

Somos una organización sin fines de lucro creada en 2015 por Smurfit Kappa para generar un vínculo cercano con las comunidades donde la compañía tiene el privilegio de operar.

Nos enfocamos en tres principales líneas de acción para contribuir positivamente en el desarrollo de niños, niñas, jóvenes y adultos.

EDUCACIÓN Y DESARROLLO

CUIDADO AMBIENTAL

PARTICIPACIÓN CIUDADANA

MISIÓN

Mejorar la calidad de vida y fortalecer el tejido social en las comunidades donde Smurfit Kappa tiene el privilegio de operar.

VISIÓN

Para **2025,** ser una Asociación Civil reconocida entre nuestros **grupos de interés** por la implementación de programas sociales en las comunidades donde tenemos presencia.

NUESTRA HISTORIA EN EL TIEMPO

2012

Creación e impartición del 1° **Taller de Reciclaje** para niños.

Inicia **Preparatoria** y Secundaria abierta en Culiacán con 14 estudiantes.

2013

Inicia **prepa abierta** en Guanajuato con 19 estudiantes.

2015

Fundación Smurfit Kappa México A.C. se fundó por la empresa Smurfit Kappa México para generar un vínculo cercano con las personas y comunidades donde la compañía tiene el privilegio de operar.

La Fundación abrió las puertas a una **Escuela de Fútbol** en el municipio de Ecatepec, en el Estado de México, para impulsar el desarrollo integral de la niñez y la familia a través del fútbol.

2016

La Escuela de Fútbol abre **Talleres Hidropónicos, Escuela para Padres y clases de danza** para complementar su oferta social a la comunidad.

Se lanza **Súmate: Voluntariado.**

2017

Formalización de los **Talleres de Reciclaje** "La Magia del Papel".

Transformación de la Escuela de Fútbol, para dar vida al **Centro Comunitario SK** con enfoque educativo, psicosocial y recreativo.

2018

Inauguración de las instalaciones del Centro Comunitario SK con más de 600m2 de construcción y 14,000 m2 de áreas verdes.

2019

Homologación Educación Continua:
la superación no tiene edad.

2020

Lanzamiento del programa "Plan Semilla"

Lanzamiento del Programa de Alto Rendimiento Académico (P.A.R.A.).

Lanzamiento del Programa de Primera Infancia.

2021

Lanzamiento del programa "Tu Aula"

Lanzamiento del programa "Tu Basura Vale"

ZONAS DE INFLUENCIA

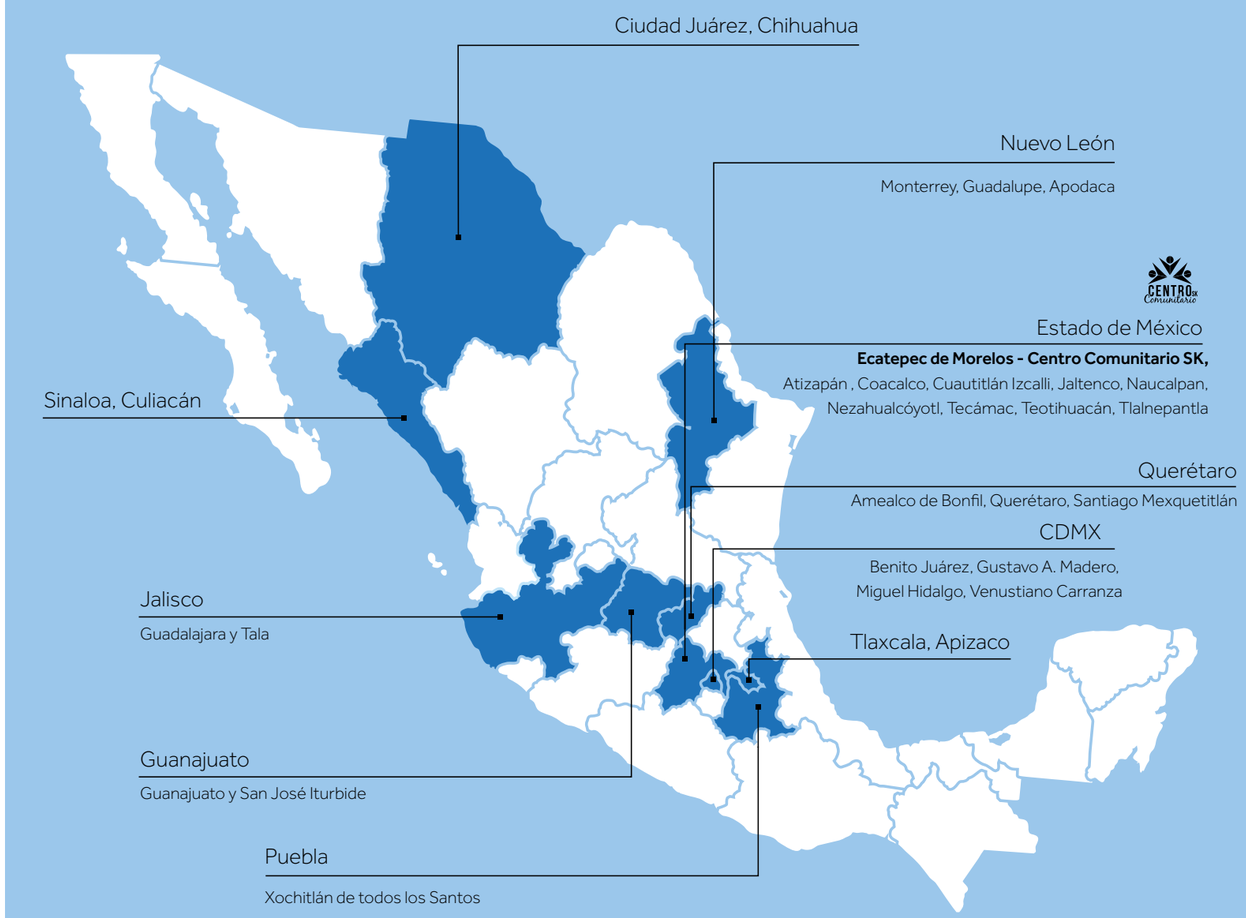

ALINEAMOS NUESTROS PROGRAMAS CON LOS OBJETIVOS DE DESARROLLO SOSTENIBLE

La creatividad, el conocimiento, la tecnología y los recursos financieros de toda la sociedad son necesarios para alcanzar los ODS en todos los contextos; sobre todo en estos momentos en los que nos estamos recuperando de una crisis sanitaria y humana, en la que los Objetivos de Desarrollo Sostenible (ODS), los cuales fueron adoptados por las Naciones Unidas en 2015 como un llamamiento universal para poner fin a la pobreza, proteger el planeta y garantizar que, para el 2030, todas las personas disfruten de paz y prosperidad, son la única fórmula que nos llevará a "No dejar a nadie atrás".

Nuestro objetivo como Fundación se alinea de forma natural y directa a los siguientes Objetivos de Desarrollo Sostenible: "

ODS 1: Poner fin a la pobreza en todas sus formas en todo el mundo

ODS 1: 1.a Garantizar una movilización importante de recursos procedentes de diversas fuentes, incluso mediante la mejora de la cooperación para el desarrollo, a fin de proporcionar medios suficientes y previsibles para los países en desarrollo, en particular los países menos adelantados, para poner en práctica programas y políticas encaminados a poner fin a la pobreza en todas sus dimensiones.

ODS 4: Garantizar la educación inclusiva, equitativa y de calidad, y promover oportunidades de aprendizaje, durante toda la vida para todos y todas.

4.1 De aquí a 2030, asegurar que todas las niñas y todos los niños terminen la enseñanza primaria y secundaria, que ha de ser gratuita, equitativa y de calidad y producir resultados de aprendizaje pertinentes y efectivos.

4.2 De aquí a 2030, asegurar que todas las niñas y todos los niños tengan acceso a servicios de atención y desarrollo en la primera infancia y educación preescolar de calidad, a fin de que estén preparados para la enseñanza primaria.

4.4 De aquí a 2030, aumentar considerablemente el número de jóvenes y adultos que tienen las competencias necesarias, en particular técnicas y profesionales, para acceder al empleo, el trabajo decente y el emprendimiento.

4.6 De aquí a 2030, asegurar que todos los jóvenes y una proporción considerable de los adultos, tanto hombres como mujeres, estén alfabetizados y tengan nociones elementales de aritmética.

4.7 De aquí a 2030, asegurar que todos los alumnos adquieran los conocimientos teóricos y prácticos necesarios para promover el desarrollo sostenible, entre otras cosas mediante la educación para el desarrollo sostenible y los estilos de vida sostenibles, los derechos humanos, la igualdad de género, la promoción de una cultura de paz y no violencia, la ciudadanía mundial y la valoración de la diversidad cultural y la contribución de la cultura al desarrollo sostenible.

Revitalizar la alianza mundial para el desarrollo.

17.3 Movilizar recursos financieros adicionales de múltiples fuentes para los países en desarrollo.

17.17 Fomentar y promover la constitución de alianzas eficaces en las esferas pública, público-privada y de la sociedad civil, aprovechando la experiencia y las estrategias de obtención de recursos de las alianzas

De manera indirecta nuestras acciones impactan en los ODS

BENEFICIARIOS E INVERSIÓN SOCIAL

5,848*
personas beneficiadas en 2020

CENTRO COMUNITARIO SK

20
primera Infancia

105
programa de Alto Rendimiento Académico (P.A.R.A.)

115
programa General

PLAN SEMILLA:

64
estudiantes

EDUCACIÓN CONTINUA:

160
estudiantes

TU AULA:

133
estudiantes

SÚMATE: 1,034 PERSONAS

123
actividades de voluntariado

911
campañas de recolección

APOYO A COMUNIDADES:

4,557
beneficiarios

Líneas de acción y programas

EDUCACIÓN Y DESARROLLO

CUIDADO AMBIENTAL

PARTICIPACIÓN CIUDADANA

EDUCACIÓN Y DESARROLLO

Fortalecer competencias, conocimiento y habilidades en niños, jóvenes y adultos que les permitan desarrollarse en una economía globalizada. Para ello, contamos con los siguientes espacios y programas:

CENTRO SK Comunitario

PLAN semilla

EDUCACIÓN CONTINUA
La superación no tiene edad

PROGRAMA primera infancia

PROGRAMA alto rendimiento ACADÉMICO

PROGRAMA general

Derivado de la contingencia sanitaria causada por el SARS-CoV-2, el Centro Comunitario cerró sus instalaciones de manera temporal y migró sus actividades a la modalidad virtual mediante plataformas y herramientas tecnológicas.

CENTRO COMUNITARIO SK

El Centro Comunitario SK es un espacio de interacción social ubicado en Ecatepec de Morelos, Estado de México. Con el objetivo de promover el desarrollo integral de niños, niñas y jóvenes de la zona, el Centro ofrece diversos programas presenciales y en línea, enfocados en Educación, Desarrollo Psicosocial, Cuidado Ambiental e inversión del tiempo libre, entre los que están:

- Programa primera infancia
- Programa alto rendimiento académico
- Programa general
- Plan semilla

Con el apoyo de Smurfit Kappa México y de Smurfit Kappa Foundation, contamos con 14,000 m2 de áreas verdes y más de 600 m2 de instalaciones seguras y de la más alta calidad, entre los que encontramos salones de usos múltiples, canchas, baños con vestidores y regaderas, invernadero hidropónico, biblioteca, salón de danza, salón de computación y más.

Gracias a nuestro equipo operativo, aliados y donantes, el Centro Comunitario SK es una alternativa de alta calidad en la zona.

¡Gracias por formar parte de esta historia!

UBICACIÓN:

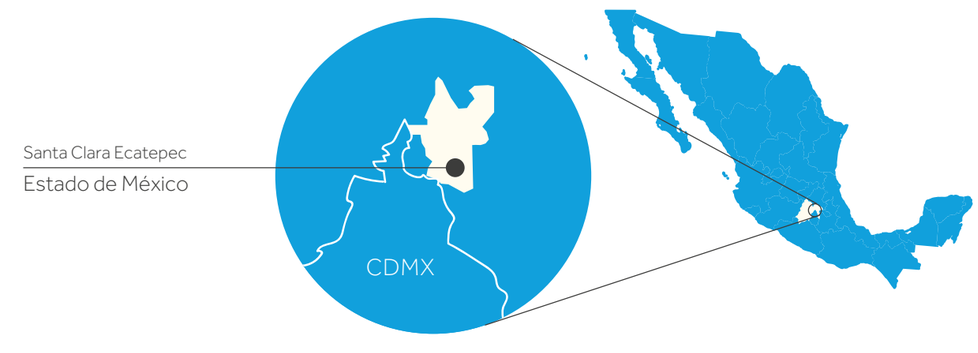

BENEFICIARIOS 2021

176
niños, jóvenes y adultos en los tres programas del Centro Comunitario SK.

88.6%
Población Infantil

51%
niños

49%
niñas

11.4%
Adultos

80%
mujeres

20%
hombres

81%
Población General

19%
Familiares de trabajadores de Smurfit Kappa México

BENEFICIARIOS POR PROGRAMA

20
bebes y niños en Primera Infancia + sus cuidadores primarios

105
estudiantes en el Módulo Primaria Alta en el Programa de Alto Rendimiento

119
119 niños, jóvenes y adultos en el Programa General

EQUIPO OPERATIVO

Beatriz Mendoza
Coordinadora General

Diana Ruelas
Asistente Coordinación

Daisy Nolasco
Facilitador Primera Infancia

Ulises Calvillo
Profesor Enseñanza (P.A.R.A.)

Carolina Guzman
Computación

Arely Rangel
Psicóloga

Vanessa Moreno
Profesor Enseñanza (P.A.R.A.)

Orlando Medellín
Entrenador Fútbol

Roberto Mendoza
Procurador de Fondos y Alianzas

Christian Marquez
Profesor de Inglés

Montserrat Ventura
Profesora Danza

Gracias a nuestro Equipo Operativo, voluntarios, practicantes y estudiantes de Servicio Social que, con su tiempo y experiencia, crean una sociedad más justa y equitativa para las nuevas generaciones.

PROGRAMA primera infancia

Impulsamos el desarrollo cognitivo, lingüístico, socioemocional y motriz durante los primeros años de vida en niños menores de seis años, sentando las bases para el bienestar y desarrollo a lo largo de la vida.

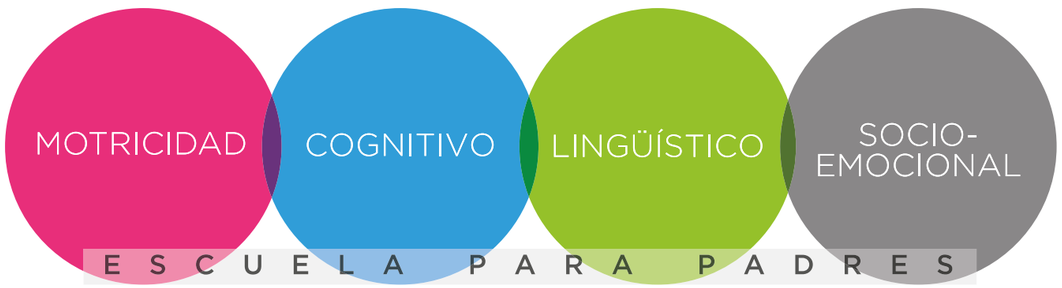

Los primeros años de vida son esenciales para sentar las bases del desarrollo que permitirá que los pequeños alcancen su máximo potencial en la adultez. Por ello, trabajamos con cuidadores primarios y bebés, niñas y niños de:

Basándonos en guías de desarrollo internacional, los pequeños son evaluados mediante un diagnóstico inicial que permite crear un plan de estimulación personalizado para alcanzar los hitos de desarrollo esperado para su edad.

- 0 a 1 año, 11 meses
- 2 a 3 años 11 meses
- 4 a 6 años 11 meses

20
bebés, niños y niñas de 0 a 6 años de edad atendidos durante 2021 Académico + padres de familia

Clases y actividades 100% virtuales

0 a 1 año y 11 meses

Desarrollo del 93% de las habilidades esperadas para su edad, incrementando 36 pts. Porcentuales sobre la Evaluación Diagnóstica (57%).

- Son capaces de caminar y correr de forma coordinada (motricidad).
- Pueden decir más de 20 palabras (lingüístico). Nombran partes del cuerpo, colores y objetos (cognición).
- Son capaces de comer solos usando cuchara y tenedor. Reconocen las tonalidades de piel (Socio emocional).

2 a 3 años y 11 meses

Desarrollo del 90% de las habilidades esperadas para su edad, incrementando 7 pts. Porcentuales sobre la Evaluación Diagnóstica (83%).

- Son capaces de subir escaleras solos; saltar con ambos pies y correr. Abrocha y desabrocha botones de su ropa (motricidad).
- Pueden expresarse en tercera persona. Repite los colores en inglés (lingüístico)
- Identifican las figuras geométricas, además de ser capaces de contar del 1 al 5 (cognición).
- Identifican sus emociones en español e inglés (socioemocional).
- Tres usuarios dejaron el pañal.

4 a 6 años

Desarrollo del 100% de las habilidades esperadas para su edad, incrementando 7 pts. Porcentuales sobre la Evaluación Diagnóstica (83%).

- Es capaz de saltar, caminar con puntas y talón (motricidad).
- Usan correctamente los tiempos. Identifican colores, animales, números, emociones y partes del cuerpo en inglés (lingüístico).
- Conoce y escribe los fonemas en: M, S, T, P, L, R. / Identifica y compara objetos por su forma, color y tamaño (cognición).
- Expresan emociones de forma verbal o mediante dibujos. Respeta los turnos de juego y las reglas.

Adicional a las sesiones de estimulación temprana, contamos con Escuela para Padres, donde los padres de familia y/o Cuidadores primarios obtienen conocimiento y desarrollan habilidades efectivas que les permiten ejercer una parentalidad positiva. Entre los temas destacados este año se encuentran:

TESTIMONIO

"Yo estoy muy agradecido con el Centro Comunitario SK. Gracias a las clases de motricidad y lenguaje, mi hijo ha tenido muchos cambios. Tiene dos años y ya no usa pañal. A través de las clases en línea aprendió algunos colores, números y, lo más importante, tiene mejor manejo de emociones, mayor tolerancia y menos impulsividad o agresividad, lo que le ha permitido tener mejor interacción con sus hermanos. Gracias FSKM".

Jonathan Velázquez Mayorga,
papá de Jonathan (2 años)
Programa Primera Infancia

PROGRAMA alto rendimiento ACADÉMICO

Impulsamos el desarrollo académico y psicosocial en estudiantes de 6 a 18 años de edad, incrementando su desempeño escolar, reducir la deserción escolar y elevar sus posibilidades de éxito académico y laboral futuro.

HABILIDADES PARA LA VIDA

Lecto escritura-
Matemáticas-
Ciencias-
Inglés -
Computación-

ACADÉMICA

PSICOSOCIAL

-Talleres Psicoeducativos
-Acompañamiento Psicológico
-Proyecto de Vida
-Orientación Vocacional
-Finanzas Personales

ESCUELA PARA PADRES

Impartimos clases extracurriculares de matemáticas, ciencias, lecto-escritura, inglés y computación de manera integral para que nuestros niños, niñas y jóvenes tengan las habilidad y competencias que se requieren hoy en día para ser competitivos a nivel global.

Se imparten talleres en materia de prevención de riesgos psicosociales y en todas las actividades se trabaja el desarrollo de habilidades para la vida como la empatía, manejo de emociones, resolución de conflictos, creatividad, trabajo en equipo y comunicación asertiva.

Los padres de familia o cuidadores primarios adquieren herramientas para orientar y acompañar a sus hijos en cada etapa de desarrollo mediante Escuela para Padres. El programa cuenta con cuatro módulos para brindar un apoyo de acuerdo con la edad de los beneficiarios.

Primaria Baja

Primaria Alta

Secundaria

Preparatoria: Grupo Piloto.

105

niños y niñas entre 7 y 18 años, representando un incremento de 169% sobre 2020; de los cuales, 97 permanecen activos al cierre del periodo

Clases y actividades 100% virtuales

Apertura del Módulo Primaria Baja y Secundaria. Grupo Piloto Preparatoria

Talleres Psicoeducativos

Escuela para padres

RESULTADOS

PRIMARIA BAJA

MATERIA	EVALUACIÓN INICIAL	EVALUACIÓN FINAL
Computación		
Inglés	45%	83%
Matemáticas		
Lectoescritura	86%	95%
Ciencias	75%	83%
Socio afectiva	85%	83%

AVANCES

- Realizan presentaciones con diapositivas y ordenan la información de manera clara y entendible.
- Son capaces de presentarse, el uso del verb To Be, pronouns and adjectives.
- Conocen el origen de los números, tabla posicional y operaciones aritméticas,; dando continuidad con el de conjuntos, sistema de numeración decimal, conceptos de suma y resta, pasos para resolver problemas aritméticos.
- Manejan las regletas Cuisenaire para el entendimiento de conceptos e introducción a procesos aritméticos.
- Desarrollan empatía, comunicación asertiva y trabajo en equipo; por fortalecer resiliencia y resolución de conflictos.

PRIMARIA ALTA

MATERIA	EVALUACIÓN INICIAL	EVALUACIÓN FINAL
Computación		
Inglés	45%	83%
Matemáticas		
Lectoescritura	86%	95%
Ciencias	75%	83%
Socio afectiva	85%	83%

AVANCES

- Realizan presentaciones con diapositivas y ordenan la información de manera clara y entendible.
- Son capaces de presentarse, el uso del verb To Be, pronouns and adjectives.
- Conocen el origen de los números, tabla posicional y operaciones aritméticas,; dando continuidad con el de conjuntos, sistema de numeración decimal, conceptos de suma y resta, pasos para resolver problemas aritméticos.
- Manejan las regletas Cuisenaire para el entendimiento de conceptos e introducción a procesos aritméticos.
- Desarrollan empatía, comunicación asertiva y trabajo en equipo; por fortalecer resiliencia y resolución de conflictos.

SECUNDARIA

MATERIA	EVALUACIÓN INICIAL	EVALUACIÓN FINAL
Computación		
Inglés		
Matemáticas		
Lectoescritura	86%	95%
Ciencias	75%	83%
Socio afectiva	85%	83%

AVANCES

- Conocen las consecuencias del uso de las tecnologías de la información.
- Realizan presentaciones con diapositivas y ordenan la información de manera clara y entendible.
- Son capaces de presentarse, el uso del verb To Be, pronouns and adjectives.
- Son capaces de realizar operaciones con fracciones, realizar operaciones con signos, graficar funciones y resolver problemas matemáticos relacionados con estos temas.
- Tiene la capacidad de entender lo que leen y realizar paráfrasis. Identifican el orden de las acciones en el texto y relacionan lo que leen con otros conocimientos.
- Identifican la ubicación geográfica de diferentes países además de su capital y territorio geográfico.
- Conocen la problemática actual como lo es su situación económica y el calentamiento global.
- Desarrollan empatía, comunicación asertiva y trabajo en equipo; por fortalecer resiliencia y resolución de conflictos.

PREPARATORIA

MATERIA	EVALUACIÓN INICIAL	EVALUACIÓN FINAL
Computación		
Inglés		%
Matemáticas		
Lectoescritura	86%	95%
Ciencias	75%	83%
Socio afectiva	85%	83%

AVANCES

- Conocen las consecuencias del uso de las tecnologías de la información.
- Realizan presentaciones con diapositivas y ordenan la información de manera clara y entendible.
- Son capaces de presentarse, el uso del verb To Be, pronouns and adjectives.
- Son capaces de realizar operaciones con fracciones, realizar operaciones con signos, graficar funciones y resolver problemas matemáticos relacionados con estos temas.
- Tiene la capacidad de entender lo que leen y realizar paráfrasis. Identifican el orden de las acciones en el texto y relacionan lo que leen con otros conocimientos.
- Identifican la ubicación geográfica de diferentes países además de su capital y territorio geográfico.
- Conocen la problemática actual como lo es su situación económica y el calentamiento global.
- Desarrollan empatía, comunicación asertiva y trabajo en equipo; por fortalecer resiliencia y resolución de conflictos.

TESTIMONIO

“Les doy las gracias por apoyarme en mis tareas de la escuela en esta época de pandemia y mis actividades de fútbol porque me ayuda a desenvolverme. El Módulo de Primaria Alta en P.A.R.A. me ayuda a ser más seguro para expresar mis ideas y he aprendido cosas nuevas sobre tecnología. Gracias, profesores, Centro Comunitario y Fundación SKM por brindarnos su apoyo”.

Antonio Dorado León
Programa de Alto Rendimiento Académico

PROGRAMA *general*

Desarrollo de habilidades y competencias en niños, jóvenes y adultos mediante actividades educativas, ambientales, psicosociales y recreativas.

EDUCACIÓN
Computación
Regularización Académica
Admisión Universitaria

CUIDADO AMBIENTAL
Talleres Hidroponia

DESARROLLO PSICOSOCIAL
Acompañamiento Psicológico
Talleres Psicoeducativos
Escuela para Padres

DEPORTE, CULTURA Y RECREACIÓN
Fútbol
Danza

Impartimos talleres y clases para niños y niñas a partir de tres años, así como para jóvenes y adultos.

De forma transversal, en las actividades se busca fortalecer habilidades para la vida como empatía, manejo de emociones, resolución de conflictos, pensamiento creativo, trabajo en equipo y comunicación asertiva. Contamos con un equipo multidisciplinario para la impartición del programa, así como instalaciones seguras y de primera calidad en nuestro Centro Comunitario SK para la modalidad presencial y herramientas digitales para la modalidad en línea.

RESULTADOS

Deporte, Cultura y Recreación
- Fútbol
- Danza
- Educación Artística

Desarrollo Psicosocial
- Acompañamiento Psicológico

Cuidado Ambiental
- Talleres de Hidroponía

119 Beneficiarios

100% Clases virtuales

65% participan en P.A.R.A.

83% Población Infantil

17% Población Adulta

ACTIVIDADES Y SUS PRINCIPALES LOGROS

FÚTBOL

44 niños, niñas y jóvenes entre 6 y 18 años

18% niñas

82% niños

Clases 100% virtuales.
Incremento de coordinación, resistencia y habilidades tácticas.
Grupos por categoría de edad (Sub-7, Sub-9, Sub-11, Sub-13, Sub-15 y Sub-17)

DANZA Y EDUCACIÓN ARTÍSTICA

+60 beneficiarios

Clases de Ballet, Danza contemporánea y Jazz a niños y niñas entre 3 y 18 años.

Zumba para Adultos

Artes Plásticas para niños entre 3 y 18 años

ACOMPAÑAMIENTO PSICOLÓGICO

9
niños, niñas y jóvenes
del Programa de Alto
Rendimiento Académico

Principales Temas atendidos:

- Manejo del duelo.
- Comunicación asertiva.
- Reconocimiento de emociones y sentimientos de la vida cotidiana para mejorar las relaciones personales.
- Identificar conductas problemáticas y buscar alternativas de solución.
- Evaluación Psicológica “Inventario de Habilidades”.Orientación vocacional: apoyo para idear un plan de estudio para el próximo examen universitario.

TALLERES AMBIENTALES

37
beneficiarios

25
Talleres Infantiles
Polinizadores, Árboles, Reciclaje, Anfibios fantásticos, El agua, Herborización, Día de muertos, Bichos en casa y Navidad

12
Talleres Infantiles
Hidroponía, Manejo cultural, Plantas ornamentales, El compost y Navidad

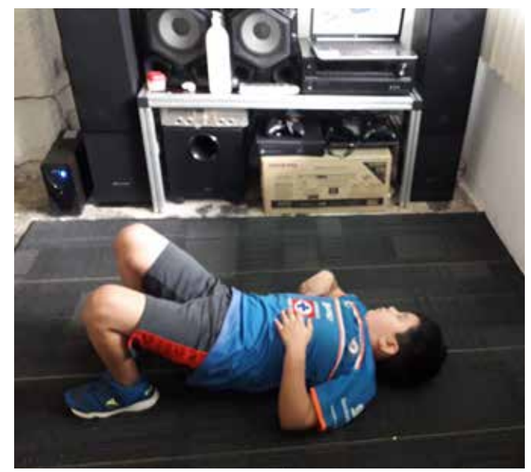

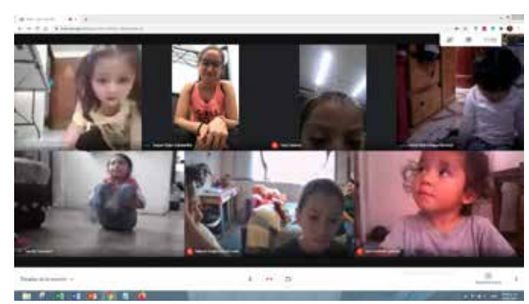

TESTIMONIO

“Podría hacer un libro con todo lo que tengo que agradecerles, desde darme disciplina mediante el deporte hasta enseñarme que el estudio es un tesoro y también un privilegio. Me ayudaron a entender que el mundo es enorme como también enormes son mis oportunidades. Gracias a ustedes me he podido superar como persona, estudiante y ciudadano”.

Kevin Joshua Villa Pita
Programa General

PLAN semilla

Plan Semilla es un esquema de apadrinamiento donde colaboradores de Smurfit Kappa México brindan apoyo a niños, niñas y jóvenes con excelencia académica, impulsándolos a mantener un alto desempeño y continuar con sus estudios.

Gracias al apoyo de más de 90 padrinos y madrinas de Plan Semilla, quienes son colaboradores de Smurfit Kappa México, 41 estudiantes recibieron el apoyo durante el ciclo escolar 2020-2021 y más de 60 reciben el apoyo durante el ciclo escolar 2021-2022.

Los Beneficiarios, quienes participan en el Programa de Alto Rendimiento Académico (P.A.R.A.) en el Centro Comunitario SK, utilizan el apoyo para cubrir gastos relacionados con su Educación: Alimentación, uniformes, materiales, servicio de internet entre otros, y así, garantizar las herramientas y recursos necesarios para continuar con sus estudios, evitando la deserción escolar y la incursión en el mundo laboral antes de tiempo.

RESULTADOS

64
niños y niñas

93
padrinos y madrinas (colaboradores de Smurfit Kappa México)

CICLO ESCOLAR 2020-2021

40
estudiantes

50%
niñas

50%
niños

59
padrinos y madrinas

207%
Incremento vs grupo piloto

63%
primaria

25%
secudaria

12%
preparatoria

2 bajas y 2 no renovaron al siguiente año (10%).

CICLO ESCOLAR 2021-2022

60
beneficiados
(31 diciembre 2021)

52%
niñas

48%
niños

89
padrinos
y madrinas

50%
Incremento vs ciclo
escolar 2020-2021

55%
primaria

30%
secundaria

6.7%
preparatoria

8.3%
nivel superior

TESTIMONIO

“Quiero agradecerles por ser parte de esta gran labor en donde confían en nosotros y nos orientan para estar mejor preparados para nuestro futuro”.

Johana Santacruz Hernández
Plan Semilla

EDUCACIÓN CONTINUA

La superación no tiene edad

EDUCACIÓN CONTINUA SK

Mediante Educación Continua SK, buscamos acompañar a los colaboradores de SKM a terminar sus estudios de secundaria y preparatoria.

Actualmente, el promedio de estudio en México oscila entre 9 y 10 años, lo que implica un grado equivalente a terminar los estudios de secundaria, pero no continuar o concluir los estudios de nivel preparatoria.

Ofrecemos cursos de capacitación en línea para que los estudiantes se preparen y presenten los exámenes nacionales que les permitan obtener el certificado de estudios con validez oficial.

Pese a la pandemia, Educación Continua tuvo grandes resultados durante 2021 gracias al uso de herramientas tecnológicas. El 83% de los estudiantes, equivalente a 127 colaboradores de Smurfit Kappa México, terminaron exitosamente sus estudios de nivel preparatoria, obteniendo su certificado oficial y convirtiéndose en un ejemplo de superación para sí mismos, sus familias y compañeros.

Los graduados de 2021 representan el 43% de los Graduados en la historia del programa desde sus inicios en 2012.

Gracias a los familiares y a las áreas de Recursos Humanos, quienes con su apoyo constante facilitaron las condiciones para que los estudiantes lograran alcanzar sus metas.

RESULTADOS

160 estudiantes

26% mujeres

74% hombres

127 graduados

23% mujeres

77% hombres

TESTIMONIO

"[...]no lo niego, me fue difícil, pero después de unos meses lo logré. Que hoy por hoy, debo estar más orgulloso de todo lo que llevo logrado y lo que seguiré superándome, pues me he dado cuenta de que nunca es tarde y más con el apoyo de la familia. Hoy agradezco a todas las personas involucradas en este gran sueño que he podido cumplir. ¡Gracias!".

Arcadio Romero
Graduado Generación 2019-2020,
Educación Continua SK

AULAS SK

Tu Aula es un programa de Fundación Smurfit Kappa México para apoyar la educación en Mexico, mediante el mejoramiento y equipamiento de espacios educativos en las comunidades de Smurfit Kappa tiene el privilegio de operar. Gracias a SK *Foundation,* Smurfit Kappa y todos los involucrados para logra que *Tu Aula* sea una realidad para todos los niños, niñas y jóvenes en la Casa Hogar Padre Severiano Martínez.

Objetivo General: Apoyar la educación de niños, niñas y jóvenes mediante el equipamiento de aulas educativas para garantizar espacios seguros y adecuados en las comunidades donde Smurfit Kappa tiene presencia.

Con el apoyo de SK *Foundation*, Corrugado Guadalupe, Molino y Plegadizos Monterrey, realizamos el mejoramiento y equipamiento de aulas educativas en la Casa Hogar Padre Severiano Martínez en Monterrey, Nuevo León para apoyar a que niñas, niños y jóvenes cuenten con espacios seguros, modernos y adecuados para sus clases académicas.

Actualmente, La Casa Hogar Padre Severiano Martínez atiende a 155 niños, niñas y adolescentes de entre 6 y 14 años de diversos municipios del Estado de Nuevo León, proporcionándoles albergue, alimentación, formación y educación. En sus más de 70 años, la Casa Hogar Padre Severiano Martínez ha albergado a más de 15,500 niños, niñas y adolescentes, formando en ellos bases solidadas y mostrándoles nuevas expectativas de vida.

Con una inversión de más de 660 mil pesos, se realizó el acondicionamiento general y equipamiento de 11 aulas educativas y de computación con escritorios, equipo multifuncional, instalación de internet, proyectores, pantallas eléctricas, equipo de sonido y computadoras de escritorio para las clases de nivel básico (primaria y secundaria).

Con la presencia de niños, jóvenes y autoridades de la Casa Hogar, Lilia Nahón y Agustin Rosales de Fundación Smurfit Kappa México tuvieron el honor de inaugurar las aulas el pasado 5 de mayo en las instalaciones de la Casa Hogar. Durante el evento, los niños realizaron un concierto de violín y dinámicas para mostrar su agradecimiento por haber sido la primera institución en beneficiarse del programa *Tu Aula*.

TESTIMONIO

“Muchas gracias por tomarse el tiempo de haber venido y estar con nosotros, gracias por su presencia y colaboración y por mostrarnos que hay gente que le importa ayudar, estoy muy agradecida”.

Mónica Esmeralda Díaz
Beneficiaria Casa Hogar
Padre Severiano Martínez

CUIDADO AMBIENTAL

Mediante talleres lúdicos, enseñamos a niños y niñas el proceso de reciclaje del papel, con la finalidad de fomentar la conciencia sobre el cuidado del medio ambiente, el consumo responsable, la separación de residuos, del reciclaje y el reúso de materiales.

La Magia del Papel

A través del apoyo de voluntarios, impartimos los talleres dentro de las Instituciones educativas a nivel preescolar, educación básica y media superior.

Con apoyo de Voluntarios de Corrugado Área Metropolitana de Smurfit Kappa México, impartimos el Taller de Reciclaje "La Magia del Papel" en el Instituto Liceo Franco Mexicano a niños de Educación Básica. El taller se realizó de manera virtual en el marco de la pandemia durante los festejos del Día del Niño; recordando que los niños tienen derecho de crecer en un mundo sostenible y la responsabilidad de cuidar los recursos que nos rodean.

TESTIMONIO

"Me gustó la explicación de cómo se hace el cartón y el papel. Me sorprendió lo rápido que se hacen las cajas".

Natanael
La Magia del Papel

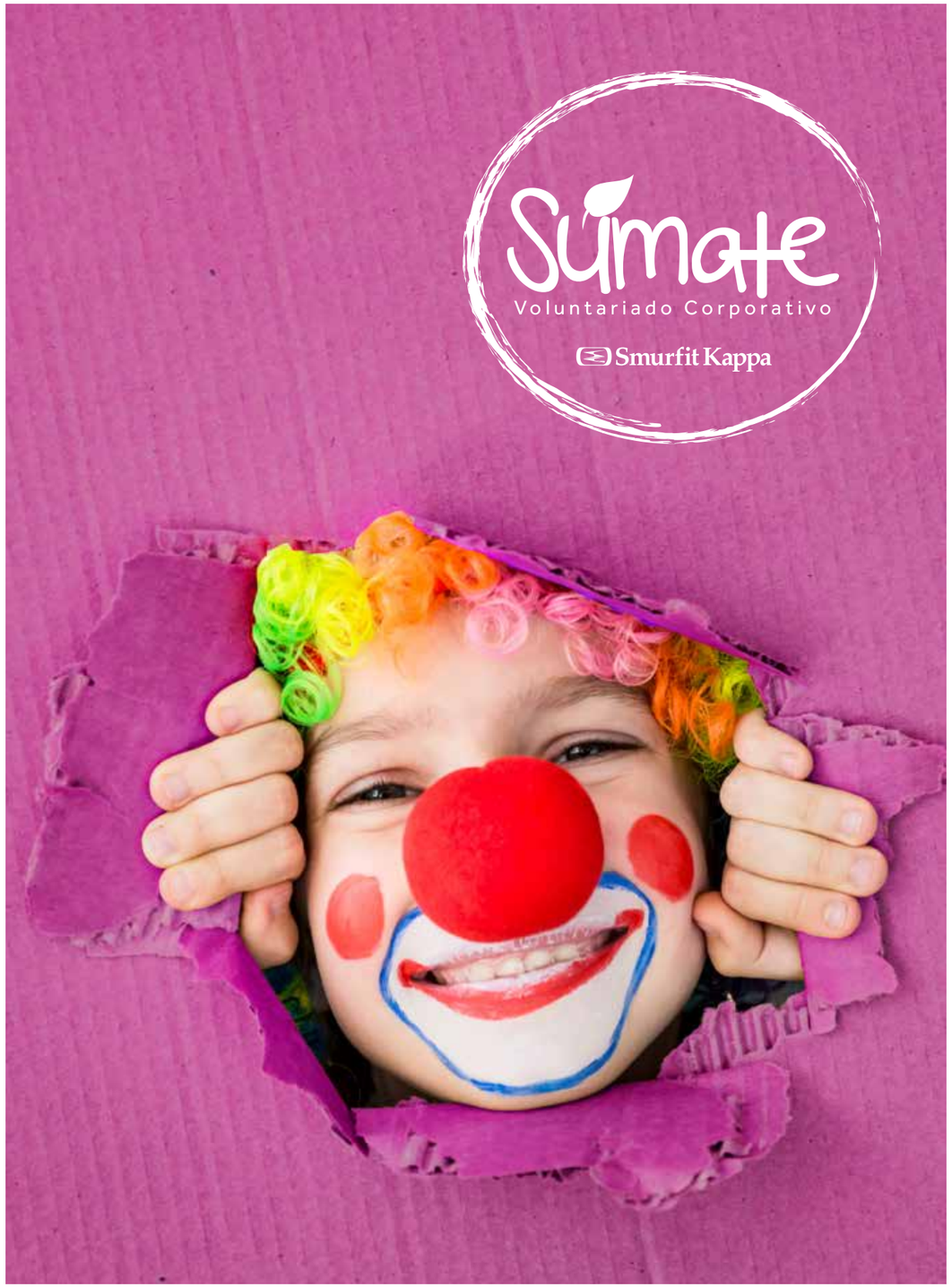

PARTICIPACIÓN CIUDADANA

Con el objetivo de involucrar a la ciudadanía en diversos programas y acciones que contribuyan en el desarrollo educativo y ambiental de las comunidades donde operamos, implementamos los siguientes programas y acciones:

Súmate:

- Voluntariado
- Campañas de recolección

Súmate
Voluntariado Corporativo
Smurfit Kappa

SÚMATE

El voluntariado es una estrategia que involucra la participación de personas para planificar y ejecutar proyectos que generen un impacto positivo en nuestra sociedad.

Con la misión de crear una cultura de participación entre nuestros colaboradores, beneficiarios, aliados, donantes y todas aquellas personas que se identifiquen con nuestra labor, impulsamos la participación en programas articulados de desarrollo educativo, psicosocial y ambiental de las comunidades donde tenemos el privilegio de operar.

El Voluntariado Empresarial es la manifestación más importante del compromiso solidario de una organización hacia las necesidades de la sociedad, ya que tiene que ver con la aportación del activo más valioso de la organización: su capital humano.

SÚMATE - VOLUNTARIADO

71
horas

133
participaciones voluntarias

986
beneficiarios

ACTIVIDADES

- Asesoría Académica de empleados SKM a estudiantes de Educación Continua SK para ayudar a sus compañeros con sus estudios de nivel secundaria o preparatoria.
- Impartición de Talleres de Reciclaje por voluntarios de Smurfit Kappa Corrugado Metropolitana en escuelas de educación básica.
- Recolección y entrega de juguetes y tapitas entre los colaboradores de Smurfit Kappa México y su donación a diversas instituciones de asistencia social.
- Limpieza de playa por parte de colaboradores de Smurfit Kappa México división Fibras para impulsar espacios públicos limpios y la adecuada disposición de residuos, evitando que lleguen a relleno sanitario.

SÚMATE - CAMPAÑAS DE RECOLECCIÓN

JUNTOS POR LA EDUCACIÓN

En el mes de mayo, se realizó la Campaña "Juntos por la Educación" donde empleados de Smurfit Kappa donaron tabletas, celulares o computadoras para apoyar a que los niños del Centro Comunitario tuviesen los dispositivos electrónicos, nuevos o de segundo uso, para hacer frente a sus clases virtuales durante la pandemia.

Se recolectaron más de 38 dispositivos electrónicos, que fueron entregados a niños, niñas y jóvenes del Programa de Alto Rendimiento Académico y Plan Semilla del Centro Comunitario SK.

FONDO COVID-19 PARA FAMILIAS SKM

En la actualidad, la pandemia continúa generando diversos retos para las familias mexicanas.

Desafortunadamente, existen familias SKM que han sido afectadas irreversiblemente por el Covid-19. Por ello, los colaboradores de Smurfit Kappa México se unieron para mostrar su solidaridad y apoyo a las Familias SKM más afectadas.

En 2021, entregamos vales de despensa con valor de más de 191 mil pesos a 17 familias SKM para apoyarles a cubrir gastos de alimentación, vestido, educación y vivienda. Los recursos entregados se recolectaron en la primera edición de la campaña en 2020.

Adicionalmente, se realizó la segunda edición de la campaña con la finalidad de apoyar a más familias SKM afectadas durante 2021. En esta segunda edición, recaudamos más de 85 mil pesos que serán entregados en 2022.

TAPITAS DE PLÁSTICO

Durante todo el año, se realiza la recolección de tapitas de plástico para apoyar la procuración de fondos de instituciones enfocadas en combatir el cáncer infantil. En 2021, recolectamos y entregamos más de 347 kg de tapas que serán monetizadas para cubrir el costo de tratamientos oncológicos para niños y niñas en México. Entre las instituciones beneficiadas están:

- Fundación IEVO, Atlacomulco.
  Fundación AMANC, Área Metropolitana CDMX.
- Casa Valentina, Culiacán.
- Alianza Anticáncer Infantil, Nuevo León.
- Fundación Generosidad por San José A.C., Guanajuato. 4. Ropa y alimentos

ROPA Y ALIMENTOS

Colaboradores en las Oficinas corporativas, Complejo Cerro Gordo y Corrugado los Reyes donaron ropa, alimento y productos de limpieza e higiene personal para apoyar a las familias de Ecatepec, afectadas por las lluvias e inundaciones que golpearon al Estado de México durante el mes de septiembre.
Además, empleados de Corrugado Guadalupe donaron alimento al Banco de Alimento en Saltillo para apoyar a las familias más vulnerables de la zona.

LIBROS

Colaboradores de Corrugado Guadalajara recolectaron y donaron 150 libros a GRUPO LOS CERRITOS para apoyar a niños, niñas y jóvenes de la zona.

TESTIMONIOS

"Buenos días, pues muchas gracias por todo el apoyo que nos han brindado a la familia de mi hermano Eliseo Pérez Flores. Estamos muy agradecidos".

Ma. Guadalupe Pérez Flores

• "En nombre de mi familia y de mi esposo Rubén Rojas Ramírez, mil gracias por todo su apoyo; que dios les conceda mucha salud. Cuídense, Tomen todas las medidas sanitarias".

Laura Martinez, esposa

SMURFIT KAPPA MÉXICO - DONATIVOS Y OBSEQUIOS A OTRAS INSTITUCIONES

Smurfit Kappa México donó más de **$450K** a Organizaciones de la Sociedad Civil, instituciones educativas, grupos vulnerables y comunidad general.

$200,000

a Grupo Kalimori en alianza con Constellation Brands para apoyar la inclusión de personas con capacidades cognitivas especiales.

+ de $143,000

en equipamiento educativo.

Donación de 30 computadoras de escritorio a la Casa hogar Padre Severiano Martínez como parte d el proyecto "Tu Aula" de la Fundación.

Donación de 4 tableros al Tecnologico Mario Molina Campus Tala, en Guadalajara.

+ de $37.5 mil

pesos en mobiliario para diferentes instituciones.

Obsequio de un microondas al DIF Tala para ser usado en la Cocina Comunitaria, la cual sirve entre 60 y 100 comidas al día.

+ de 32 muebles a CAM Tala, institución educativa que brinda apoyo apersonas con condiciones especiales.

Donación de mobiliario en desuso de Corrugado Culiacán en beneficio de las Sindicaturas de Costa Rica y El Dorado para diversos usos.

Corrugado Guadalupe diseñó y donó 10 contenedores para recaudar despensa destinada a migrantes haitianos, en alianza con Vengadores Verdes.

Molino Los Reyes realizó la compra y obsequió 2 estufas al H. Ayuntamiento Tlalnepantla de Baz para apoyar al personal del ayuntamiento.

Ropa y Alimentos

Donación de pantalones jeans para apoyar a las familias de la comunidad de Guadalajara, afectadas por la pandemia.

Donación al Banco de Alimentos de Culiacán I.A.P.

+ de $32.5 mil

pesos para el sector salud y tratamientos oncológicos de niños.

Participación de empleados de Corrugado Culiacán en la Carrera con Causa de GANAC para recaudar fondos para los tratamientos oncológicos en la institución.

Donación de recursos en la campaña de recolección Anual de Cruz Roja Mexicana, Culiacán.

Corrugado Atlacomulco realizó el donativo de 7,500 pesos para apoyar el tratamiento de niños con cáncer.

430 Juguetes

y dulces para celebrar la niñez en las comunidades aledañas a nuestras operaciones.

Corrugado Guadalajara donó 200 pelotas al DIF TALA para apoyar los festejos del Día del niño en abril.

Molino Monterrey entregó 30 regalos al Centro de Salud Terminal para apoyar los festejos Decembrinos entre el personal de la institución.

Corrugado Guanajuato entregó 162 aguinaldos de dulces para apoyar las festividades del Día del niño en la escuela primaria rural "Emiliano Zapata" y en el "Jardín de niños Vasco de Quiroga".

470 piezas

y dulces para celebrar la niñez en las comunidades aledañas a nuestras operaciones.

70 cajas de cartón donadas al DIF de Atlacomulco para ayudar a la operación diaria de la institución.

Donativo de 100 cajas para apoyar al albergue temporal en Ecatepec, Estado de México, debido a las inundaciones causadas por las lluvias en la zona.

Donación de 69 m de papel kraft a la Casa Hogar Padre Severiano Martínez para apoyar las actividades en la clase de arte.

Plegadizos Monterrey obsequió 300 piezas de cartón para que los niños de la Casa Hogar Padre Severiano Martínez los decoraran y enviaran como agradecimiento a sus donantes, siendo un apoyo al plan de recaudación de fondos para la institución.

Reconocimientos y Certificaciones

Educación Continua SK obtuvo Mención Honorífica en la categoría de Calidad de Vida en Mejores Prácticas de Responsabilidad Social Empresarial por el Cemefi en 2021.

Reconocimiento a las Mejores Prácticas RSE

El Centro Mexicano para la Filantropía (Cemefi) otorgó el Reconocimiento a las Mejores Prácticas de Vinculación con la Comunidad 2020 al Centro Comunitario SK.

Acreditación de Transparencia e Institucionalidad en nivel óptimo – Cemefi.

INSTITUCIONALIDAD Y TRANSPARENCIA Cemefi

Nuestro Consejo Directivo

PRESIDENTE
John Jairo Amaya Arias

TESORERO
Luis Omar Mercader Rivera

VOCALES
Fernando Sarmiento
Agustín Rosales

DIRECTORA ADMINISTRATIVA
Lilia R. Nahón Noguera

SECRETARIO
Juan Carlos Valdivielso

Nuestros Colaboradores

Fundación Smurfit Kappa México cuenta con un equipo de trabajo multidisciplinario conformado por colaboradores de Smurfit Kappa México, entre los que se encuentra personal corporativo y de las diferentes unidades de negocio:

Comité Ejecutivo SKM.

Dirección de Recursos Humanos.

Gerencia de Fundación Smurfit Kappa México A.C.

Equipo Operativo Centro Comunitario SK.

Departamento de Recursos Humanos Smurfit Kappa México.

Departamento de Contraloría Corporativa Smurfit Kappa México.

Departamento de Abastecimientos Smurfit Kappa México.

Departamento de Jurídico Smurfit Kappa México.

Departamento de Sistemas Smurfit Kappa México.

Departamento de Finanzas Smurfit Kappa México.

Departamentos de Mantenimiento y Producción Smurfit Kappa México.

Departamento de Ingenierías Smurfit Kappa México.

Áreas de Proyectos.

Centro de Experiencias.

El Centro Comunitario cuenta con un equipo operativo que hace posible las actividades y programas. Gracias a cada uno de ellos por su dedicación y compromiso.

Coordinador General Ccsk – Beatriz Mendoza Zurita

Asistente Coordinación Ccsk – Diana Ruelas Sanchez

Facilitador Primera Infancia – Daisy Nolasco Sanchez

Profesor Enseñanza (P.a.r.a.) - Miguel Ulises Calvillo Navia

Profesor Enseñanza (P.a.r.a.) - Rocio Vanessa Moreno Rodriguez

Profesor Computación - Carolina Guzman Rodriguez

Psicóloga - Carmen Arely Rangel Solis

Entrenador Fútbol – Orlando Medellin Galindo

Procurador De Fondos Y Alianzas - Jonathan Roberto Mendoza Chavez

Profesor De Inglés - Christian Marquez Velez

Profesora Educación Artística Y Danza – Montserrat Ventura Hernández

Nuestros voluntarios

Representantes de Fundación SKM en Plantas:

Atlacomulco, Estado de México.

Myriam Mendoza

Karla Sofía Morales

Ecatepec, Estado de México

Guadalupe Silveyra

Emilio García Castillo

Mayra Guevara

Maricela Juárez

Nancy Aguilar

María Teresa Ramírez

Tanya Hernández

Culiacán, Sinaloa

Nitzia Madrid

Guadalajara,

Oscar Garcilita

Alma Valdivia

Guadalupe y Monterrey, Nuevo León

Diana Zavala

Claudia Pérez

Iván Salazar

Leopoldo Garza

Naucalpan, Estado de México.

Berenice Olivares

Tlalnepantla, Estado de México.

Jessica Hernández

Stephany Meza

Emilio Ledesma

Jessica Basurto

Mayra Enriques

Nadia Schemelensky

Ángeles Vázquez

Verónica Morales

Nombre	Tipo de participación	Institución Universidad
Andrea Sofía Mendoza González	Servicio Social	Colegio Guadalupano
Aura de María Bravo Sierra	Servicio Social	Colegio Guadalupano
Cecilia Arlette Diaz López	Servicio Social	Colegio Guadalupano
Daniela Manzano Martínez	Servicio Social	Colegio Guadalupano
Fátima Arwen Zoe Leeg López	Servicio Social	Colegio Guadalupano
Fernanda Escamilla	Servicio Social	Colegio Guadalupano
Nadia García	Servicio Social	Colegio Guadalupano
Elizabeth Vicencio Vicencio	Pasantía	Enseña por México
Itzel Campa Rangel	Pasantía	Enseña por México
María Fernanda Islas Garrido	Pasantía	Enseña por México
Adriana Silva Peredo	Voluntaria	Scouts de México
Alejandro Esteban Anchondo Valerio	Voluntario	Scouts de México
Alejandro Rafael Pacheco Velázquez	Voluntario	Scouts de México
Ana Curiel Villegas	Voluntaria	Scouts de México
Ana Daniela González García	Voluntaria	Scouts de México
Andrea Narganes Macías Valadez	Voluntaria	Scouts de México
Efrén Parmo García	Voluntario	Scouts de México
Gonzalo Romo Flores	Voluntario	Scouts de México
Juan Pablo Álvarez Díaz Bustamante	Voluntario	Scouts de México
Julio César Ávila	Voluntario	Scouts de México
Karina Martínez Montiel	Voluntaria	Scouts de México
Lilia Patricia López López	Voluntaria	Scouts de México
Nadia Citlalli León Jiménez	Voluntaria	Scouts de México
Rodrigo Álvarez Díaz de Bustamante,	Voluntario	Scouts de México
Rosalba Ménez Sánchez	Voluntaria	Scouts de México
Miguel Ángel Urrea Gámez	Voluntario	Smurfit Kappa México
Elvira Flores Manuel Gustavo	Servicio Social	U.N.A.M
Evelin Mora Franco	Servicio Social	U.N.A.M
Fanny Minerva Chagolla Sánchez	Servicio Social	U.N.A.M
Gabriela Alejandra Morales Carlos	Servicio Social	U.N.A.M
Gisela Fernanda Pérez Vergara	Servicio Social	U.N.A.M
Goenaga Adaluz Aldama	Servicio Social	U.N.A.M
Ignacio Aldana Sánchez	Servicio Social	U.N.A.M
Karla Verónica García Pérez	Servicio Social	U.N.A.M
Katia Lizeth Prior Hernández	Servicio Social	U.N.A.M
María Fernanda Guillén Rea	Servicio Social	U.N.A.M
Paola Estefanía Sánchez Sámano	Servicio Social	U.N.A.M
Paola Morales Razo	Servicio Social	U.N.A.M
Samantha Paola Santana Salgado	Servicio Social	U.N.A.M
Tania Ojeda Espinoza	Servicio Social	U.N.A.M
Ana Karen González Hernández	Voluntaria	U.N.A.M
Laura Pérez Barbosa	Servicio Social	U.N.A.M
Lucía Manríquez Aguilar	Voluntaria	U.N.A.M
Marisela Ramos Hernández	Servicio Social	U.N.A.M
Estefany Elena Jaramillo Jacobo	Voluntaria	Universidad Autónoma de Chiapas
Luis Manuel Villa Silva	Servicio Social	Universidad Ecatepec
Andrea Danae Villa Silva	Servicio Social	Universidad Iberomexicana
Estefanía Lizet Vizcarra Pineda	Servicio Social	Universidad Iberomexicana
Gabriela Lizeth Badillo Sánchez	Servicio Social	Universidad Iberomexicana
Juan Eduardo Guerrero Gómez	Servicio Social	Universidad Iberomexicana
Luis Gaspar Domínguez Silva	Servicio Social	Universidad Iberomexicana
Jennifer Esteves Ríos	Voluntaria	Universidad Insurgentes
Joao Antonio Hernández Martínez	Servicio Social	Universidad Latinoamericana
Araceli Hernández Hernández	Servicio Social	Universidad OPARIN
Diego Haydee Hernández	Servicio Social	Universidad OPARIN

Nuestros aliados y donantes

Smurfit Kappa.

Smurfit Kappa Foundation.

Enseña por México.

OSC Digital.

Fundación Compartamos (Gentera).

Huracán Foundation.

Nuestra participación

Centro Mexicano para la Filantropía (Cemefi)

Institución privada sin fines de lucro con la misión de promover y articular la participación filantrópica, comprometida y socialmente responsable de los ciudadanos, organizaciones sociales y empresas para alcanzar una sociedad más equitativa, solidaria y próspera.

Impulsamos la Responsabilidad Social Empresarial en México, al formar parte de la **Asamblea de Asociados del Cemefi** y con la participación en Foros, Encuentros Latinoamericanos y otros eventos promovidos por el Cemefi.

Participamos en la Postulación Anual del Distintivo Empresa Socialmente Responsable de Smurfit Kappa México, donde se recibió el Distintivo ESR por 9 años consecutivos.

Si quieres conocer más del Centro Mexicano para la Filantropía, ingresa a https://www.cemefi.org/

RedEAmérica

Organización sin fines de lucro con la misión de cualificar y expandir la acción empresarial para la promoción de comunidades sostenibles en América Latina.
Si quieres conocer más de RedEAmérica, ingresa a https://www.redeamerica.org/

Estado Financiero

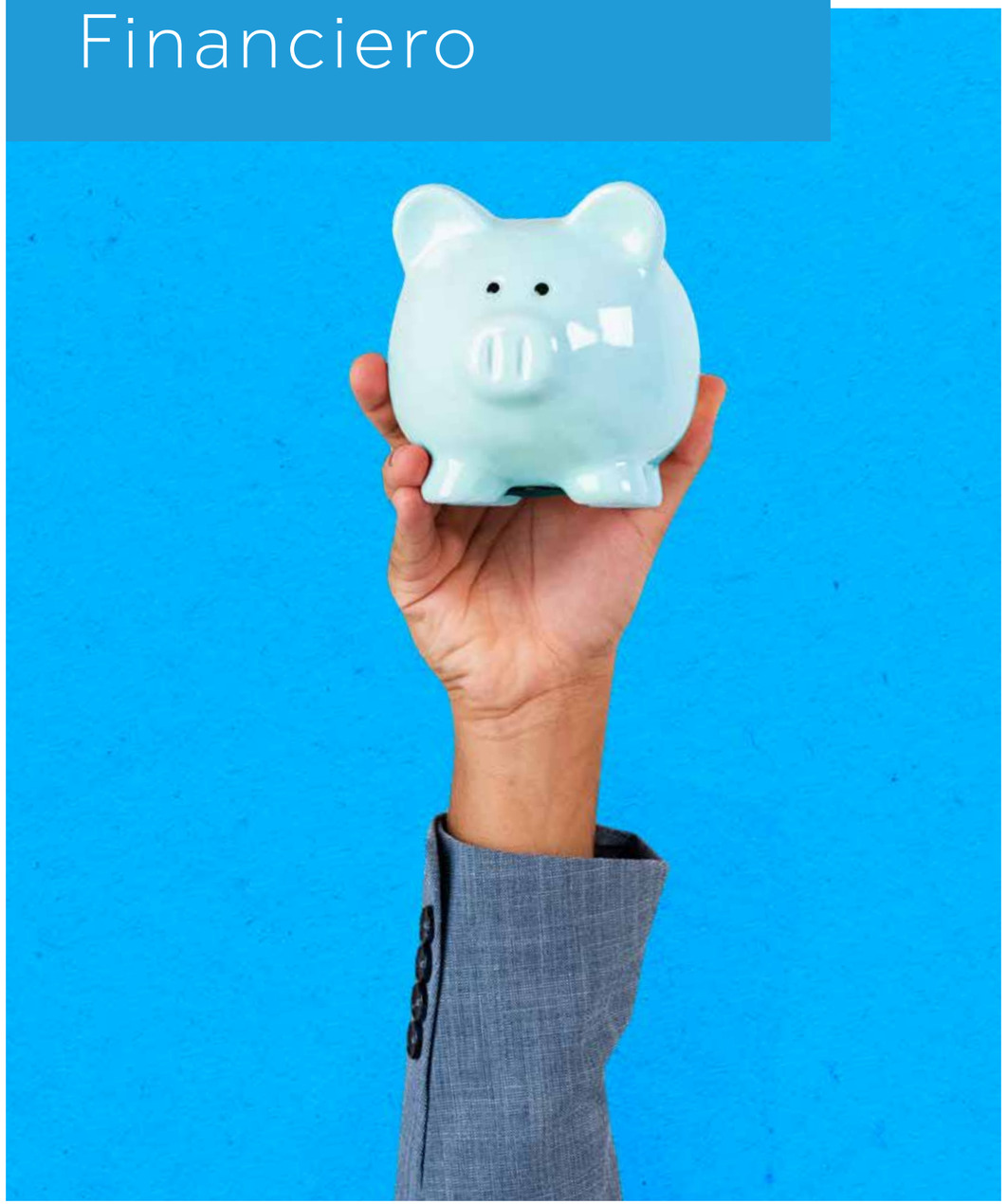

Fundación Smurfit Kappa México, A.C.

ESTADO DE SITUACIÓN FINANCIERA
AL 31 DE DICIEMBRE DE 2021 y 2020
(cifras en pesos mexicanos)
(Notas 1 y 2)

	31 DE DICIEMBRE DEL **2021**	31 DE DICIEMBRE DEL **2020**
ACTIVO		
A CORTO PLAZO:		
Efectivo y equivalente de efectivo, No restrigido (Nota 3)	4,820,932	5,278,556
Efectivo y equivalente de efectivo, Restrigido temporalmente (Nota 3)	76,500	186,700
SUMA A CORTO PLAZO	5,465,256	5,465,256
A LARGO PLAZO:		
Propiedad, planza y equipo Neto (Nota 4)	9,659,890	9,659,890
Obra en Proceso (Nota 5)	1,379,251	1,379,251
SUMA A CORTO PLAZO	11,039,141	11,296,738
SUMA EL ACTIVO:	**$ 16,761,994**	**$ 14,345,237**
PASIVO		
A CORTO PLAZO:		
Cuentas por pagar Proveedores (Nota 2 e y 6)	18,355	34,367
Impuestos por Pagar	82,845	571
Reservas por compensaciones al personal	14,266	-
SUMA PASIVO A CORTO PLAZO	-	4,000
SUMA DEL PASIVO:	115,466	38,938
	115,466	**38,938**
PATRIMONIO CONTABLE		
Patrimonio contable no restringido (Nota 7)	15,931,307	16,536,355
Patrimonio contable restringido temporalmente (Nota 7)	(110,200)	186,700
SUMA EL PATRIMONIO CONTABLE:	15,821,107	16,723,055
SUMA EL PASIVO Y EL PATRIMONIO CONTABLE:	**$ 15,936,573**	**$ 16,761,994**

Las notas a los estados financieros adjuntas son parte integrante de este estado.

Fundación Smurfit Kappa México, A.C.

ESTADO DE ACTIVIDADES
AL 31 DE DICIEMBRE DE 2020
(cifras en pesos mexicanos)
(Notas 1 y 2)

	31 DE DICIEMBRE DEL **2021**	31 DE DICIEMBRE DEL **2020**
INGRESOS		
Donativos No Restringidos	3,291,077	7,219,519
Donativo restringido (Plan Semilla)	311,771	119,500
Donativo restringido (Apoyo a familias)	76,500	186,700
Donativos en especie	7,115	-
Productos Financieros (Fluctuación cambiaria)	12,299	85,448
TOTAL DE INGRESOS (Nota 2c)	**3,698,762**	**7,611,167**
GASTOS		
Servicios por Programa No Restringidos	3,171,041	3,171,041
Servicios por Programa Restringido Temporalmente (Plan Semilla)	311,771	311,771
Servicios por Programa Restringido Temporalmente (Apoyo familias)	186,700	186,700
Servicios de apoyo No Restringidos	543,030	543,030
Gastos de administración	128,425	128,425
Gastos de operación (Depreciación edificio)	249,869	249,869
Gastos financieros (Fluctuación cambiaria)	9,874	9,874
TOTAL DE GASTOS (Nota2, d y f)	**4,600,710**	**4,261,214**
Cambio neto en el Patrimonio Contable Restringido Temporalmente	(110,200)	(186,700)
Cambio neto en el Patrimonio Contable	**(791,748)**	**3,163,253**
CAMBIO NETO EN EL PATRIMONIO CONTABLE	16,723,055	13,373,102
Patrimonio contable al inicio del período		
PATRIMONIO CONTABLE AL FINAL DEL PERÍODO	**$ 15,821,107**	**$ 16,723,055**

Las notas a los estados financieros adjuntas son parte integrante de este estado.

Fundación Smurfit Kappa México, A.C.

ESTADO DE FLUJO DE EFECTIVO
POR EL PERIODO TERMINADO
AL 31 DE DICIEMBRE DE 2020
(cifras en pesos mexicanos)
(Notas 1 y 2)

	31 DE DICIEMBRE DEL **2021**	31 DE DICIEMBRE DEL **2020**
FLUJOS DE EFECTIVO DE ACTIVIDADES DE OPERACIÓN		
Cambio neto en el patrimonio contable	(901,948)	3,349,953
CONCILIACIÓN CON EL FLUJO DE EFECTIVO:		
CAMBIOS EN:		
Depreciación y amortización	257,597	305,947
CAMBIOS EN:		
Cuentas por cobrar	76,528	(933,197)
EFECTIVO GENERADO EN ACTIVIDADES DE OPERACIÓN	**(567,823)**	**2,722,704**
FLUJOS DE EFECTIVO EN ACTIVIDADES DE INVERSIÓN	-	(733,287)
Adquisiciones de activos fijos	-	**(733,287)**
EFECTIVO APLICADO EN ACTIVIDADES DE INVERSIÓN		
Cambio neto de efectivo y valores de inmediata realización	(567,823)	1,989,417
Efectivo y valores de inmediata realización al inicio de año	5,465,256	3,475,839
EFECTIVO Y VALORES DE INMEDIATA REALIZACIÓN AL FINAL DEL PERIODO	**4,897,432**	**$ 5,465,256**

Las notas a los estados financieros adjuntas son parte integrante de este estado.

Fundación
Smurfit Kappa
México